

sección a-a' e 1/50

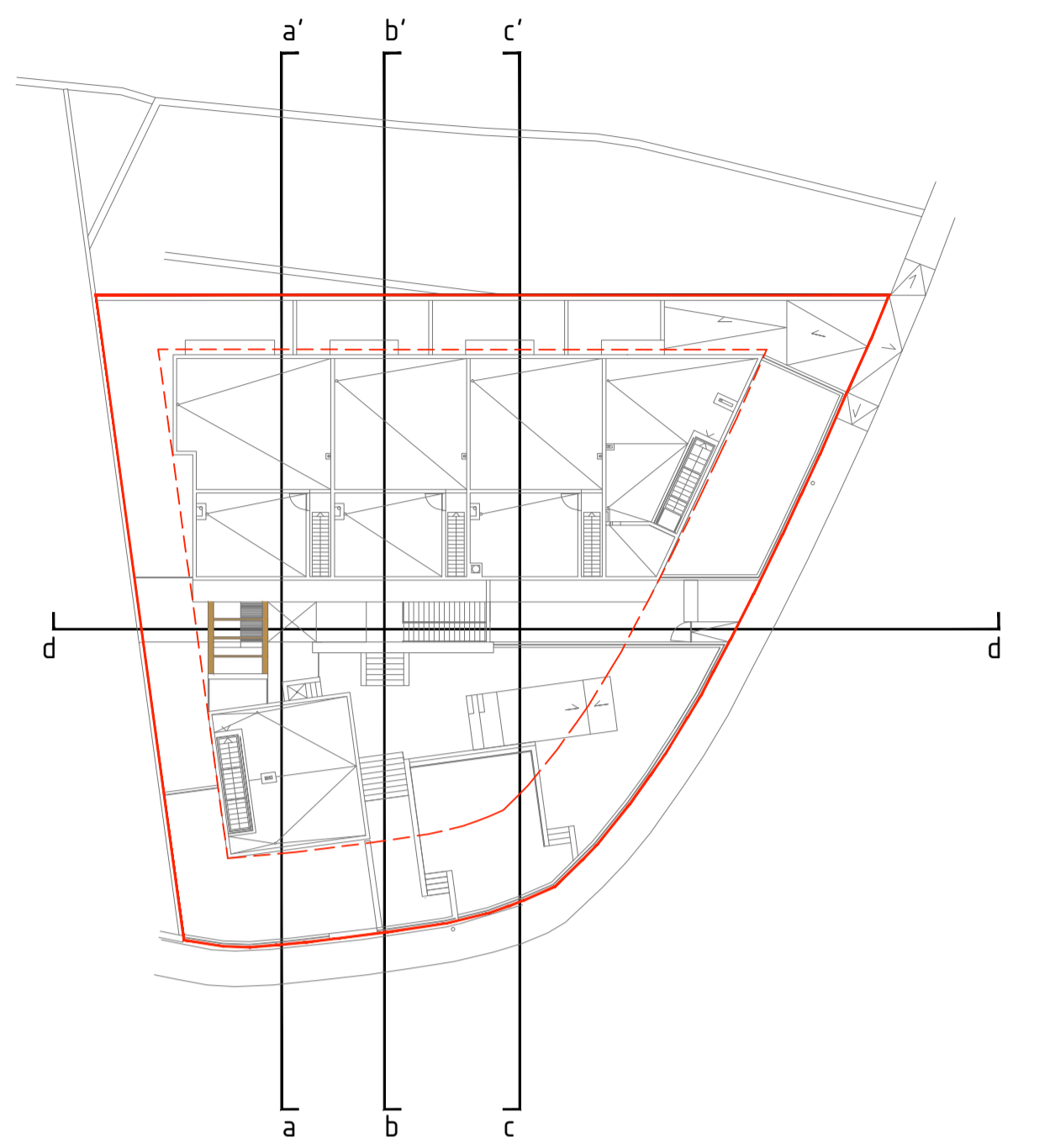

IBILINE
ARQUITECTURA

Proyecto
Sección a-a'
12/12/19
rev.1 - 9/03/20
rev.2 - 2/04/20

16175 - d.o.-01
dirección de Obra
Construcción de Edificio en Bloque de 8 Viviendas, Garaje, Trasteros y Piscina
C/ Peritimar, 161
Portofinax / T.M. Juan de Llaneta / Ibiza
Promotor/a - Dña Maria Cristina Crece
N.I.E. - X-01186360-C
Arquitecto - Daniel Rog, Ibiline Arquitectura, Tel:971 33 44 11 San Miguel de Balnear
No se permite la reproducción de este documento sin autorización previa del arquitecto

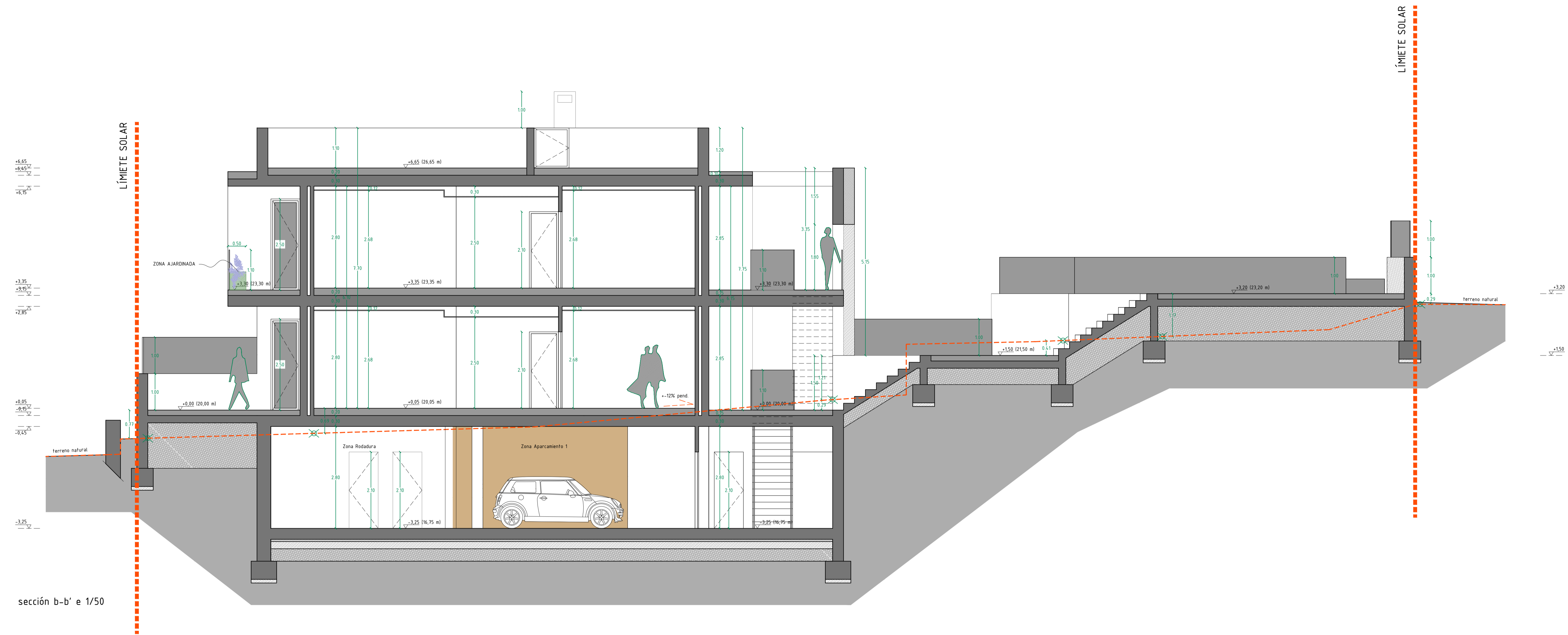

sección b-b' e 1/50

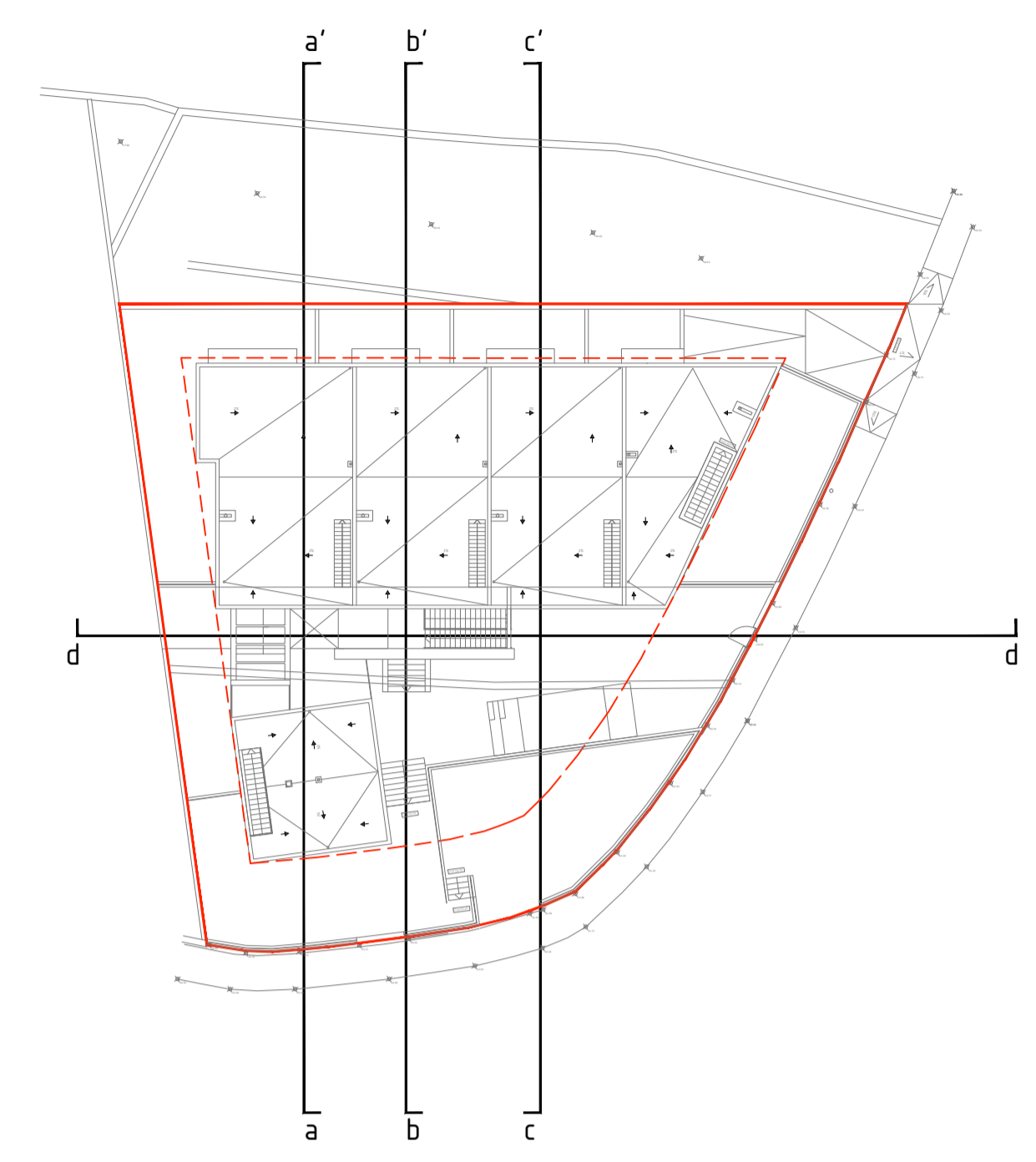

IBILINE
ARQUITECTURA

Proyecto
Sección b-b'
12/12/19
rev.1 - 9/03/20

16175 - d.o.-01
dirección de Obra
Construcción de Edificio en Bloque de 8 Viviendas, Garaje, Trasteros y Piscina
C/. Portinatx, 141
Portinatx / T.M. Juan de Laperuja / Ibiza
Promotor/a - Dña Maria Cristina Crece
N.I.E. - X-01186360-C
Arquitecto - Daniel Rog, Ibiline Arquitectura, Tel:971 33 44 11 San Miguel de Balnear
No se permite la reproducción de este documento sin autorización previa del arquitecto

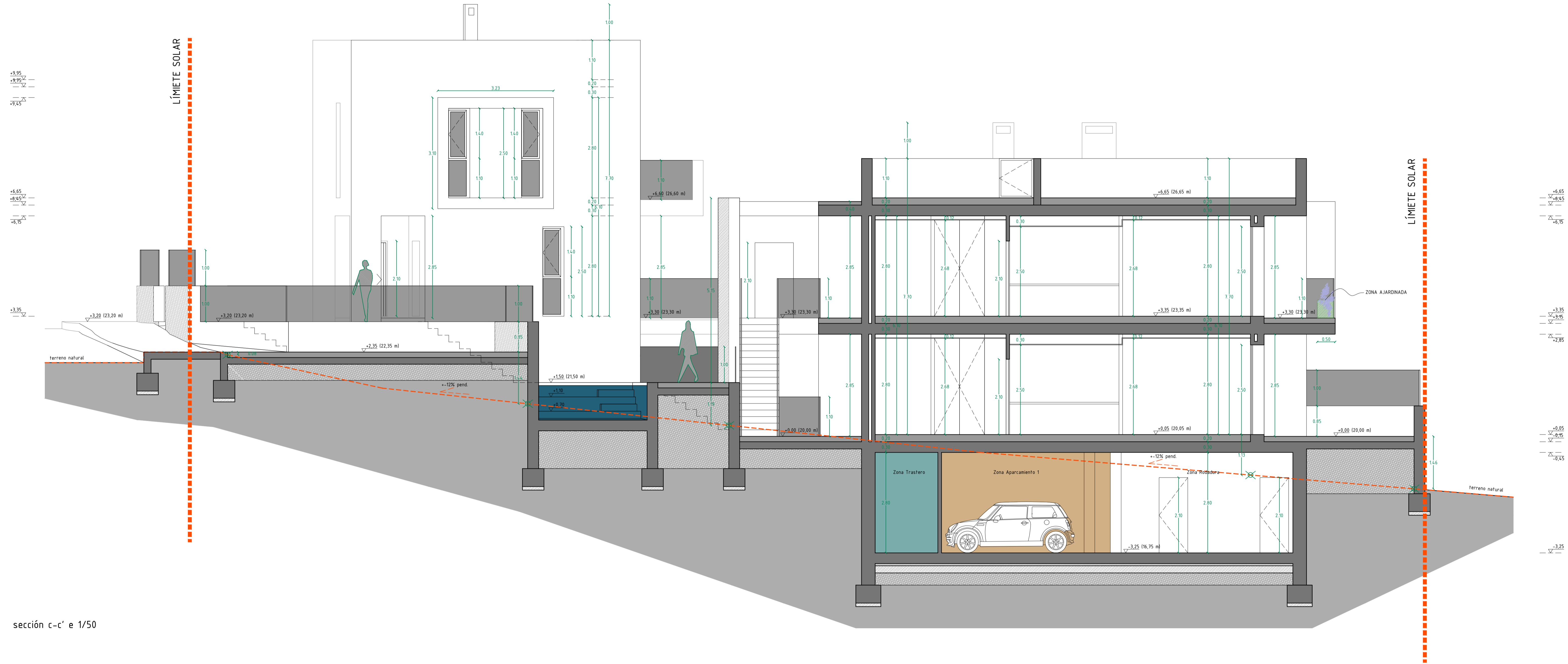

sección c-c' e 1/50

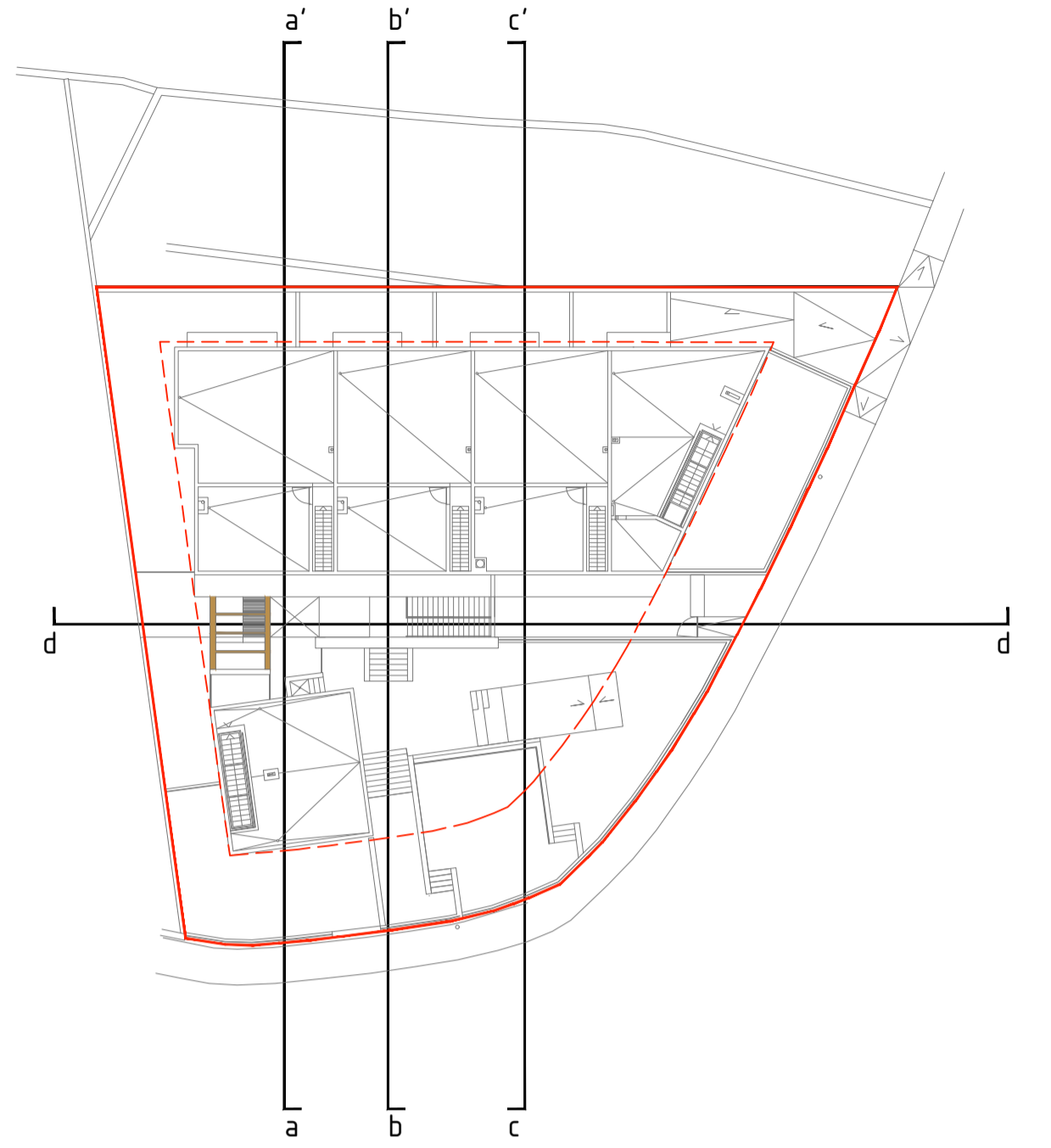

IBILINE
ARQUITECTURA

Proyecto
Sección c-c'
12/12/19
rev.1 - 9/03/20
rev.2 - 10/02/21

Dirección de Obra
Construcción de Edificio en Bloque de 8 Viviendas, Garaje, Trasteros y Piscina
C/ Peritmax, 141
Peritmax / T.M. Juan de Labrador / Ibiza
Promotor/a - Dña María Cristina Crece
N.I.E. - X-01186360-C
Arquitecto - Daniel Rog, Ibiline Arquitectura, 141.971.33.44, Tl. Sant Miquel de Balanaç

No se permite la reproducción de este documento sin autorización previa del arquitecto

16175 - d.o. - 01

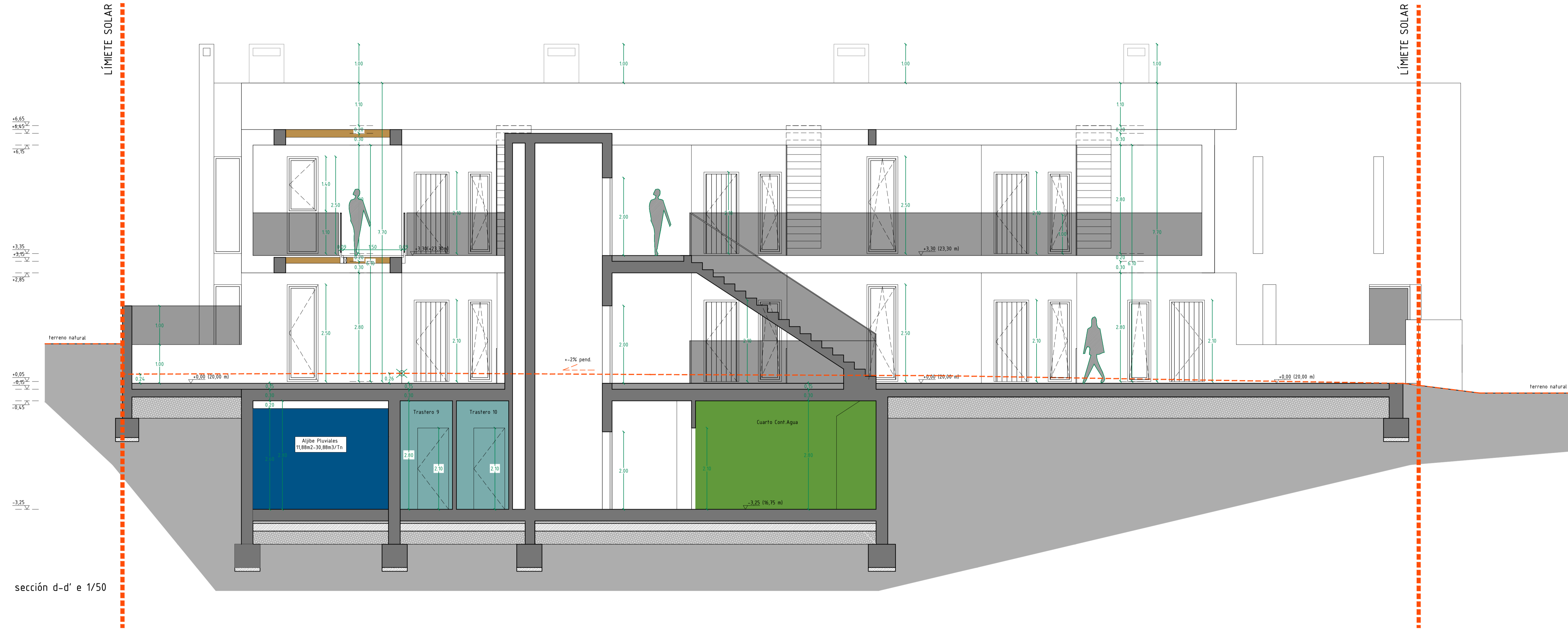

sección d-d' e 1/50

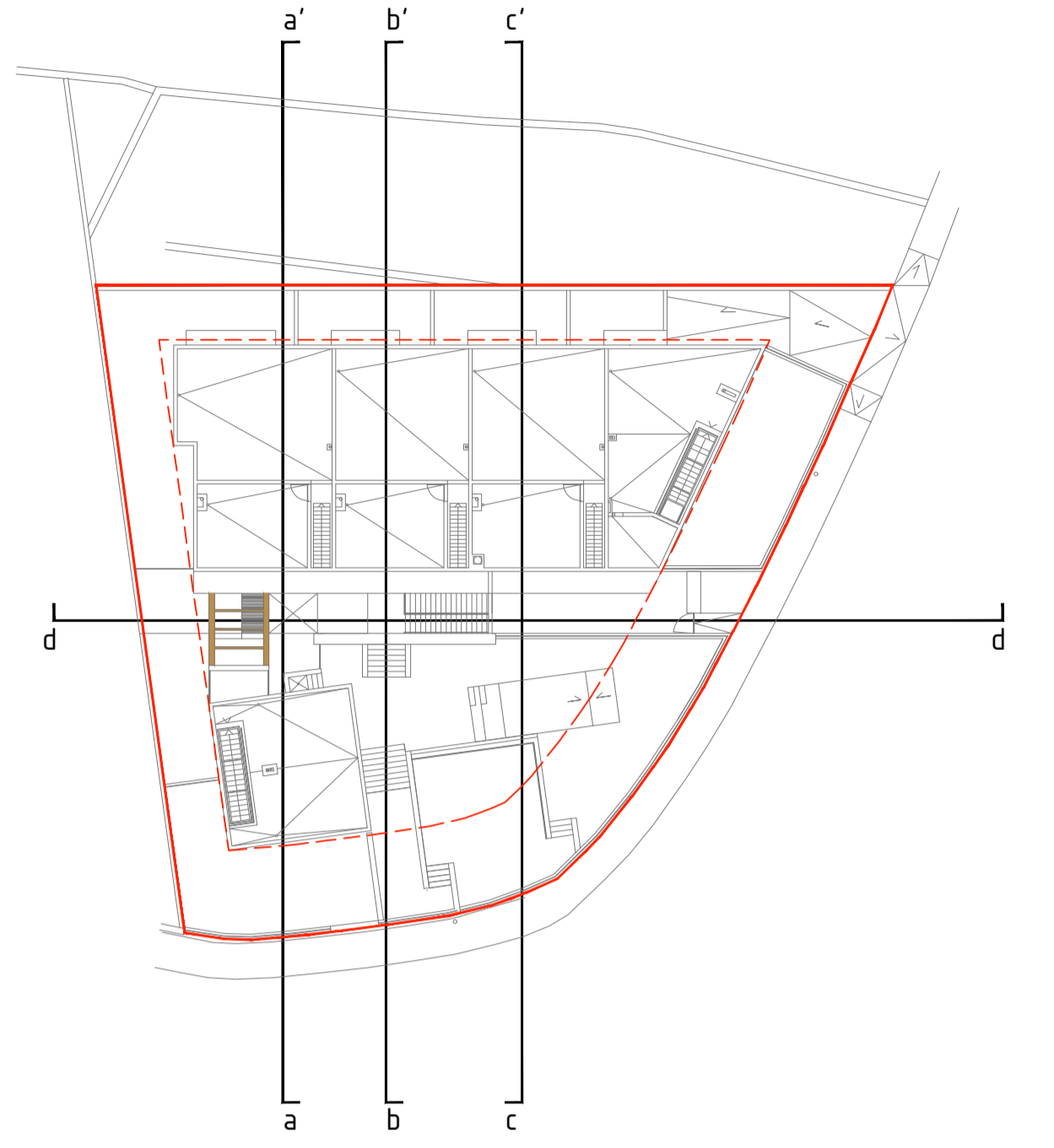

16175 - d.o.-01
IBILINE
 ARQUITECTURA

Dirección de Obra
 Construcción de Edificio en Bloque de 8 Viviendas, Garaje, Trasteros y Piscina
 C/ Peritmax, 141
 Peritmax / T.M. Juan de Labrador / Ibiza
 Promotor/a - Dña María Cristina Crece
 N.I.E. - X-01186360-C
 Arquitecto - Daniel Rog, Ibiline Arquitectura, Tel:971 33 44 11 Sant Miguel de Balnear

Proyecto
 Sección d-d'
 12/12/19
 rev.1 - 9/03/20
 rev.2 - 10/02/21

No se permite la reproducción de este documento sin autorización previa del arquitecto