

Alzado Norte e 1/50



IBILINE
ARQUITECTURA

Proyecto
Alzados Norte
12/12/19
rev.1 - 9/03/20
rev.2 - 10/02/21

Dirección de obra
Construcción de Edificio en Bloque de 8 Viviendas, Garaje, Trasteros y Piscina
C/ Peritmax, 141
Peritmax / T.M. Juan de Labrador / Ibiza
Promotor/a - Dña María Cristina Crece
N.I.E. - X-01186360-C
Arquitecto - Daniel Rog, Ibiline Arquitectura, Tel:971 33 44 11 Sant Miguel de Balnear

No se permite la reproducción de este documento sin autorización previa del arquitecto

16175 - d.o.-01

020

e 1/50

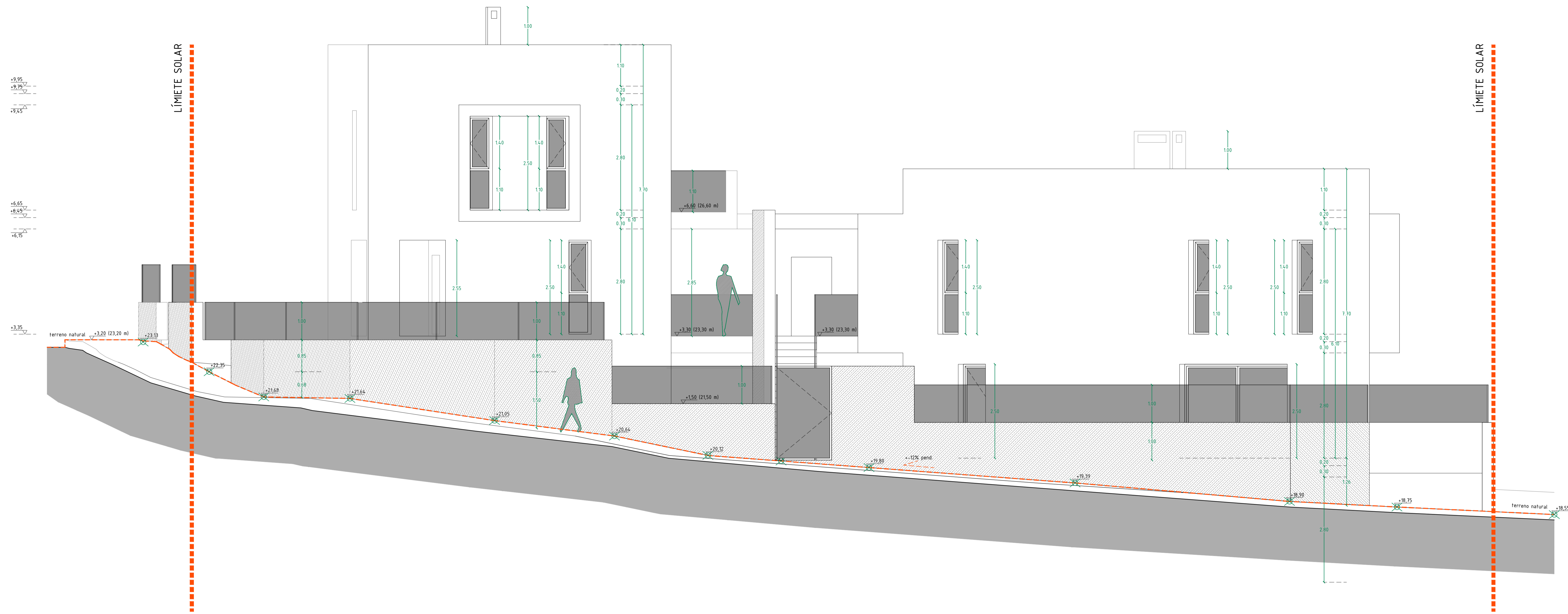

Alzado Este e 1/50



16175 - d.o.-01
IBILINE
 ARQUITECTURA

Proyecto Alzados
 12/12/19
 rev.1 - 9/03/20
 rev.2 - 2/04/20

dirección de Obra
 Construcción de Edificio en Bloque de 8 Viviendas, Garaje, Trasteros y Piscina
 C/ Peritimar, 41
 Portomar / T.M. Juan de Labrador / Ibiza
 Promotor/a - Dña María Cristina Crece
 N.I.E. - X-01186360-C
 Arquitecto - Daniel Rog, Ibiline Arquitectura, I4197133-44 T1 Sant Miguel de Balanaat

No se permite la reproducción de este documento sin autorización previa del arquitecto

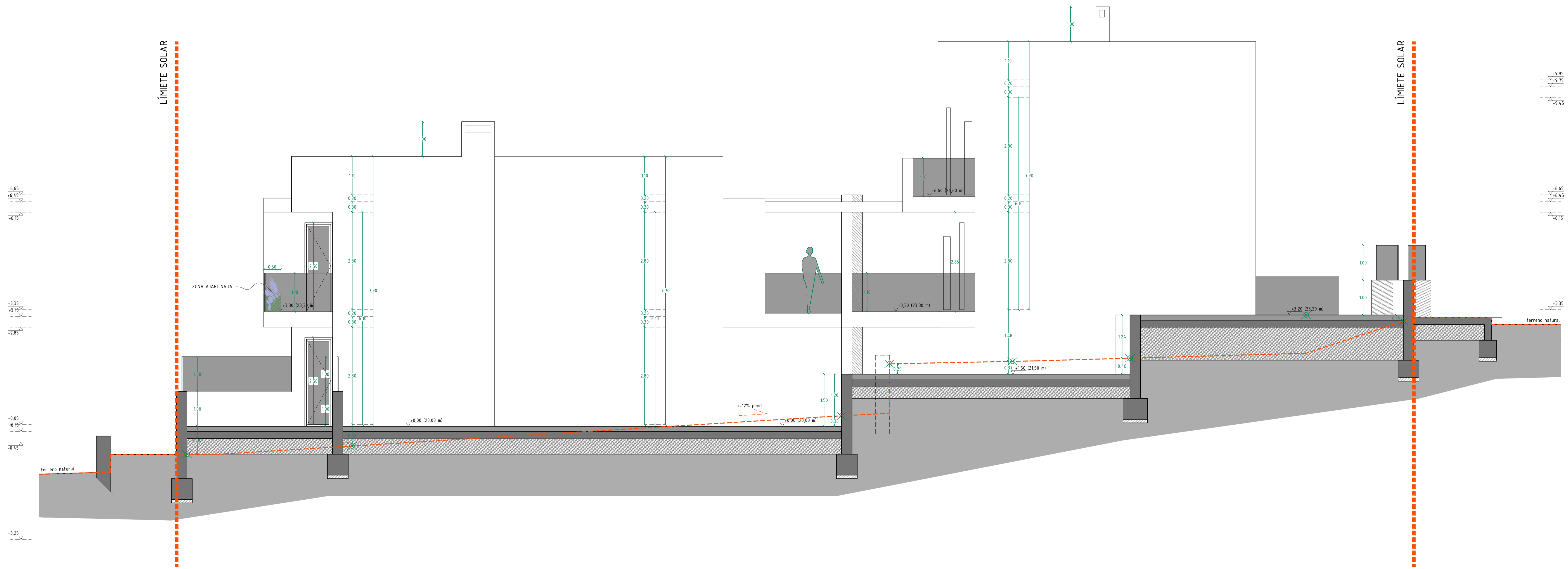

Alzado Oeste e 1/50



16175 - d.o.-01

IBILINE
ARQUITECTURA

Dirección de Obra
Construcción de Edificio en Bloque de 8 Viviendas, Garaje, Trasteros y Piscina
C/ Peritmax, 141
Peritmax / T.M. Juan de Larrinja / Ibaiza
Promotor/a - Dña María Cristina Crece
N.I.E. - X-01186360-C
Arquitecto - Daniel Rog, Ibiline Arquitectura, 141.971.33.44, Tl. San Miguel de Balnear

Proyecto Alzados
12/12/19
rev.1 - 9/03/20
rev.2 - 10/02/21

No se permite la reproducción de este documento sin autorización previa del arquitecto

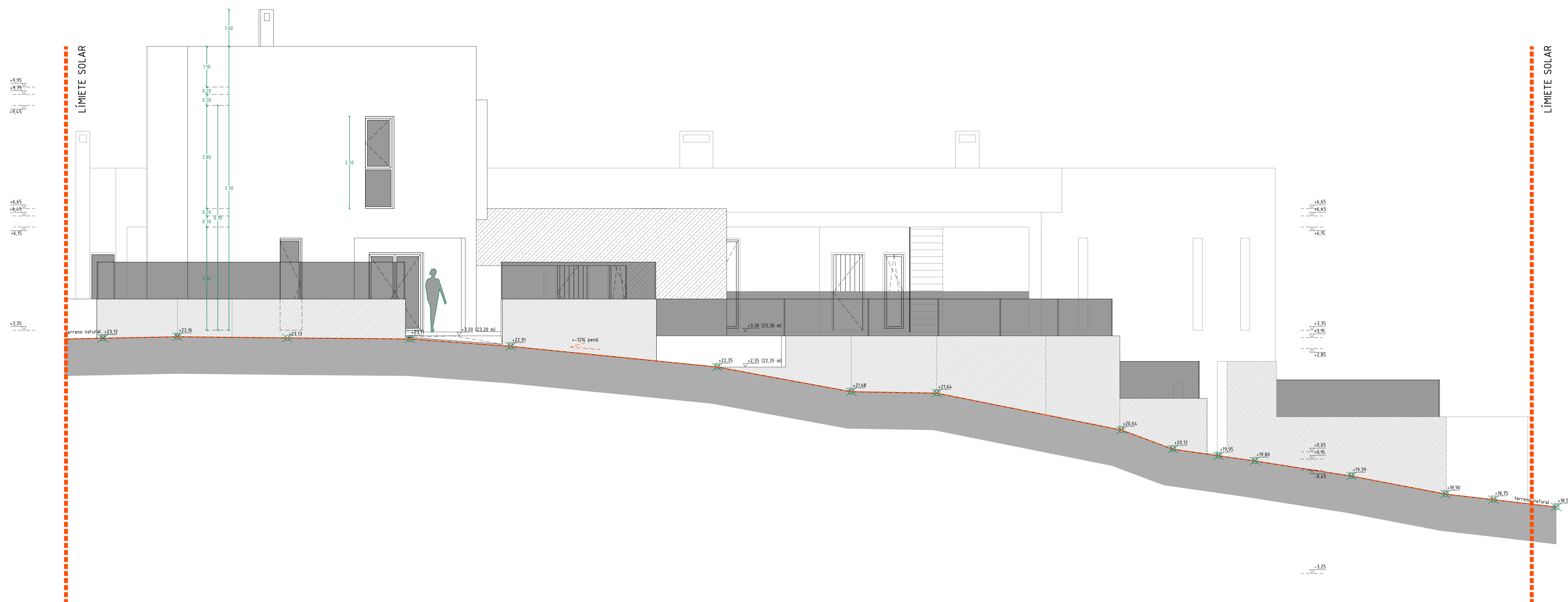

Alzado Sur e 1/50

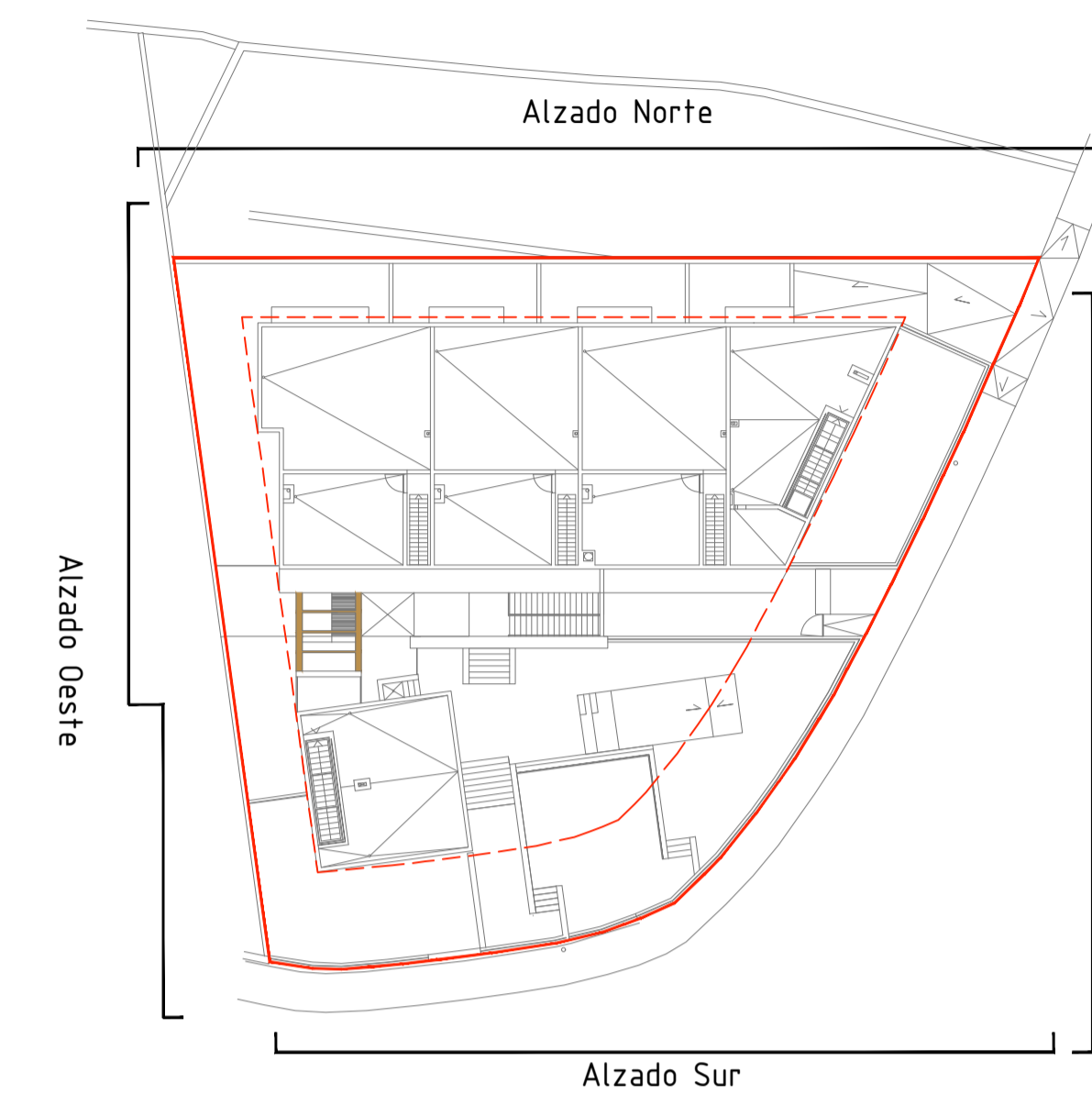

IBILINE
ARQUITECTURA

16175 - d.o.-01

Proyecto Alzados Sur

12/12/19
rev.1 - 9/03/20
rev.2 - 2/04/20

dirección de Obra
Construcción de Edificio en Bloque de 8 Viviendas, Garaje, Trasteros y Piscina
C/ Portinax, 141
Portinax / T.N. Juan de Labrador / Ibiza
Promotor/a - Dña María Cristina Crece
N.I.E. - X-01186360-C
Arquitecto - Daniel Rog, Ibiline Arquitectura, I4197133 44 T1 Sant Miquel de Balnear

No se permite la reproducción de este documento sin autorización previa del arquitecto